

## Bevestiging op een stalen dek

### Beschrijving:

De reling van SECURILISSE® evo GCE-BA is een collectieve bescherming tegen vallen waarmee een voor het publiek ontoegankelijk dak dat is uitgerust met een stalen dekafdekking kan worden beveiligd.

De ondersteuning wordt parallel of loodrecht op de golven van het stalen dek (210 mm tot 330 mm) bevestigd met zelfborende schroeven. De afdichting wordt verzekerd door middel van een speciale waterdichte strip.

### Details:

**Materiaal:** Aluminium

**Afwerking:** Ruw, geanodiseerd of met poedercoating

**Bestaande versies:** Recht en schuin

**Montage:** Wordt geleverd met instructies en de bouwplannen zijn te raadplegen via het internet:  
<http://extranet.somain.fr>



### GCE-BAD (recht)

De SECURILISSE® GCE-BAD wordt gebruikt voor installatie op een stalen dakdek met een overstek van minimaal 100 mm.

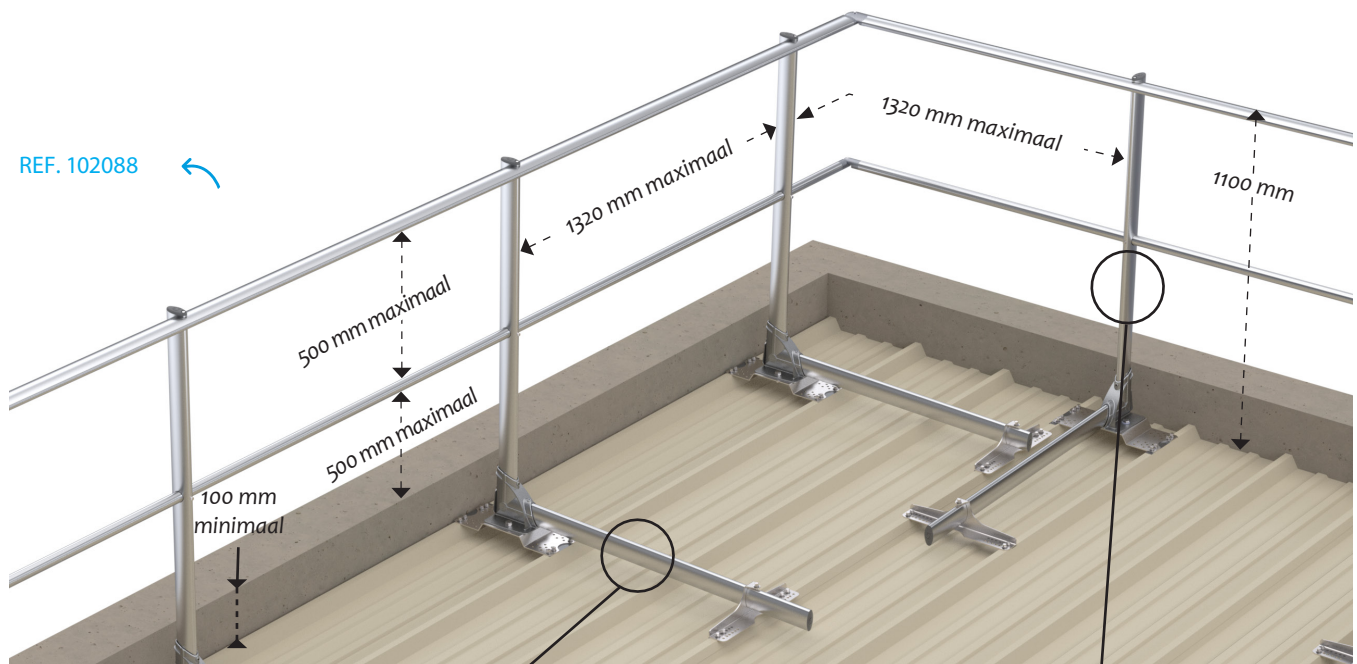

REF. 102088

REF. 100543  
Steunpoot.

REF. 101906  
Rechte staander.

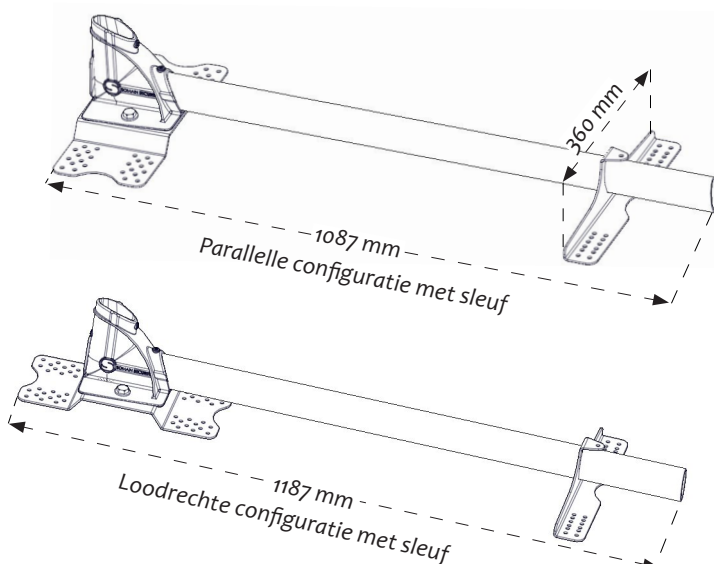

### Plint-accessoire:

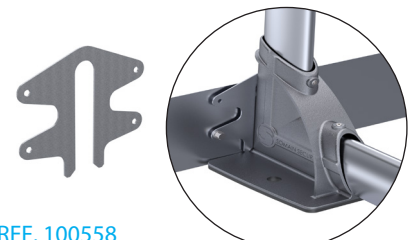

REF. 100558

Plintbevestiging voor GCE-BA.  
Indien de overstek kleiner is dan 100 mm.

## Bevestiging op een stalen dek

## GCE-BAI (schuin)

De schuine versie met een hoek van 10° is om esthetische redenen gekozen omdat deze vanaf de grond minder zichtbaar is. Deze kan ook worden gebruikt om de helling van het dak aan te passen.

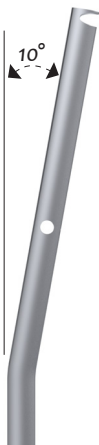
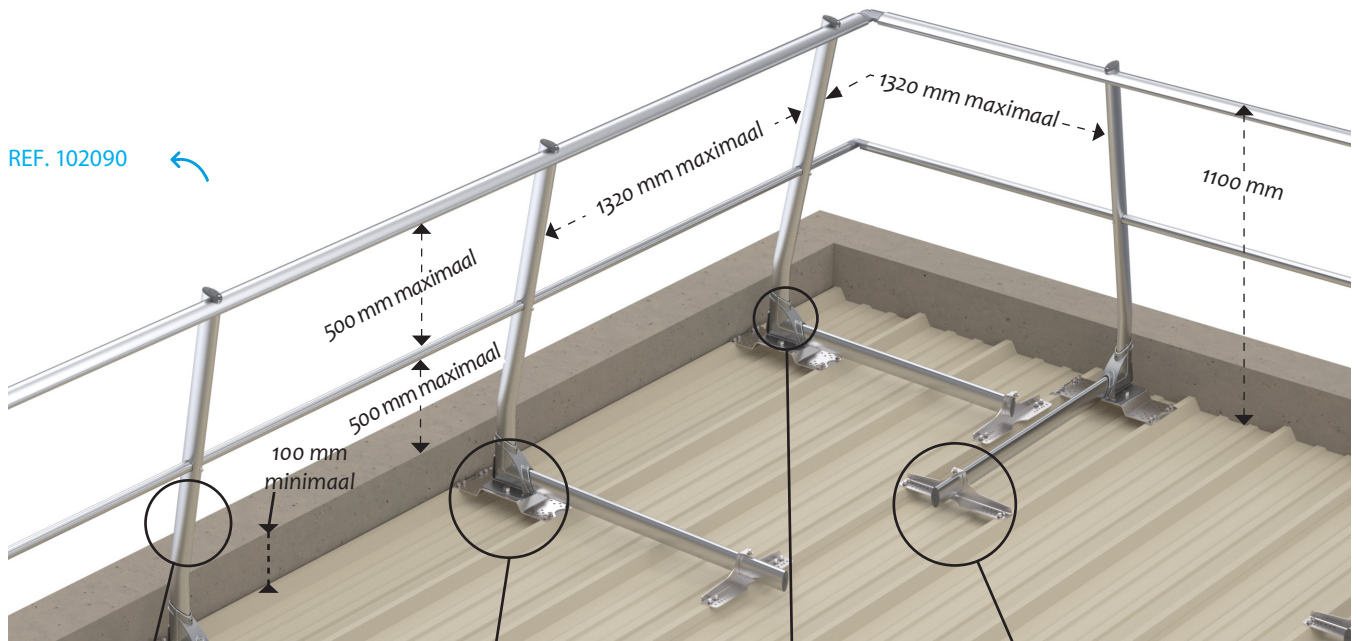

REF. 102231

Schuine hoek met een hoek van 10°.

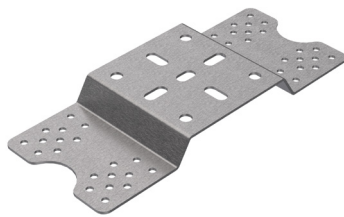

REF. 102215

Roestvrijstalen ondersteuning met stalen dek met sleuven van 210 mm tot 330 mm.

REF. 102219

Verzinkt stalen ondersteuning met stalen dek met sleuven van 210 mm tot 330 mm.



REF. 100142

Basis van de reling zonder ondersteel. Voorgemonteerde klem schroeven.



REF. 100271

Roestvrijstalen steunpoot met stalen dek met sleuven van 210 mm tot 330 mm.

REF. 101551

Roestvrijstalen steunpoot met stalen dek met sleuven van 210 mm tot 330 mm.